Республиканский этап Олимпиады по решению шахматных композиций в рамках Олимпиады школьников Республики Саха (Якутия) среди 5-х классов

Тур 1

ОТВЕТЫ

№	Задание	Решение	Баллы
1	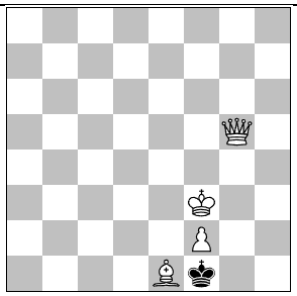 Мат в 2 хода 4+1	де Савиньяк-Кастле, Арно 1925 1.♕e3! (5)	
2	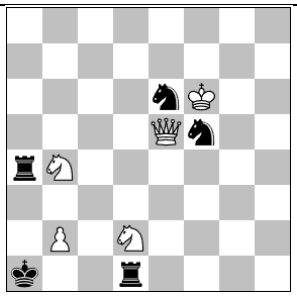 Мат в 2 хода 5+5	Мах, Юлиус Зденек 1899 1.♕c3! (5)	
3	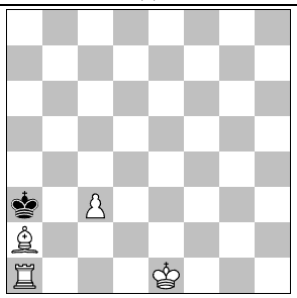 Мат в 3 хода 4+1	Жебенев, Валерий 1976 1.0-0-0! (1) zz 1...♔a4 2.♖d5 (2) ♔a3 3.♖a5# 1...♔×a2 2.♔c2 (2) ♔a3 3.♖a1#	
4	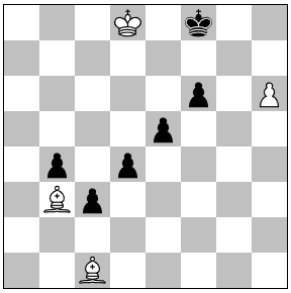 Мат в 3 хода 4+6	Козинка, Ян 1970 1.♗c4! (1) zz 1...c2 2.♗d2 (1) ~ 3.♗×b4# 1...d3 2.♗e3 (1) ~ 3.♗c5# 1...e4 2.♗f4 (1) ~ 3.♗d6# 1...f5 2.♗g5 (1) ~ 3.♗e7#	
5	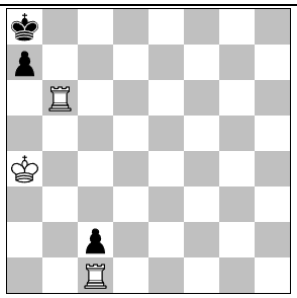 Мат в 4 хода 3+3	Козырев, Василий 2002 1.♔a5! (1) zz 1...a×b6+ 2.♔×b6 ♔b8 3.♖×c2 (2) ♔a8 4.♖c8# 1...a6 2.♖×c2 ♔a7 3.♖cb2 (2) ♔a8 4.♖×a6#	
6	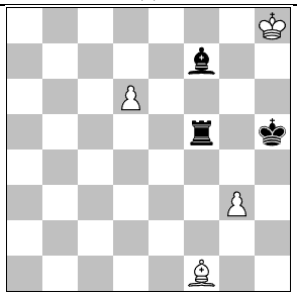 Ничья 4+3	Прокеш, Ладислав 1948 1.g4+ (1) ♔×g4 2.d7 (1) ♖d5 3.♗c4 (1) ♖×d7 4.♗e6+ (2) ♗×e6 пат ½ - ½	

Республиканский этап Олимпиады по решению шахматных композиций в рамках Олимпиады школьников Республики Саха (Якутия) среди 5-х классов

Тур 2

ОТВЕТЫ

№	Задание	Решение	Баллы
7	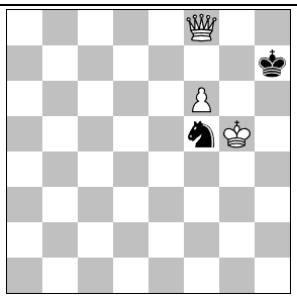 Мат в 2 хода 3+2	Лазар, Фредерик 1925 1.f7! (5)	
8	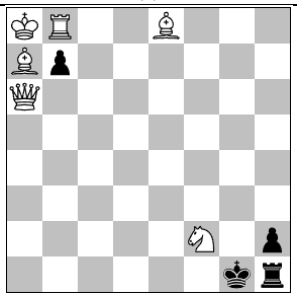 Мат в 2 хода 6+4	Мэнсфилд, Коминс 1916 1.♗c6! (5)	
9	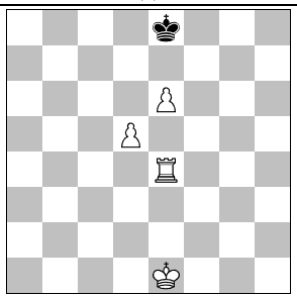 Мат в 3 хода 4+1	Браун, Реджинальд 1841 1.d6! (1) zz 1...♔f8 2.♖g4 (2) ♔e8 3.♖g8# 1...♔d8 2.♖c4 (2) ♔e8 3.♖c8#	
10	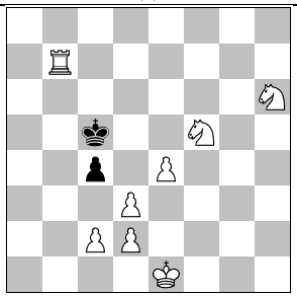 Мат в 3 хода 8+2	Михалко, Ян 1987 1.♘f7! (1,25) zz 1...c3 2.d4+ (1,25) ♔c6 3.♘d8# 1...c×d3 2.♘e5 (1,25) d×c2 3.d4# 1...♔c6 2.♘d8+ (1,25) ♔c5 3.d4#	
11	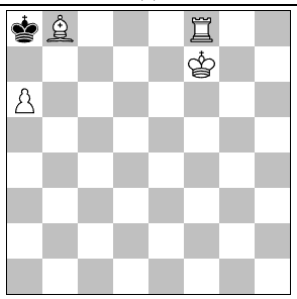 Мат в 4 хода 4+1	Марков, Евгений 2002 1.♔e8! (2) zz 1...♔×b8 2.♔d7+ ♔a7 3.♔c6 (3) ♔×a6 4.♖a8#	
12	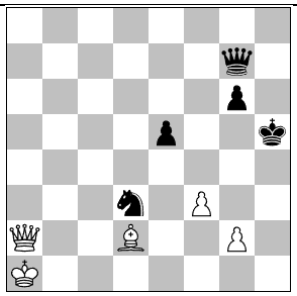 Выигрыш 5+5	Каминер, Сергей Ботвинник, Михаил 1925 1.g4+ (1) ♔h4 2.♗h6! (1) ♕×h6 3.♕h2+ (1) ♔g5 4.♕d2+ (1) ♘f4 5.♕d8# (1) 1-0	